Государственное бюджетное учреждение Калининградской области
«Отряд государственной противопожарной службы и обеспечения мероприятий гражданской обороны»
ОТДЕЛ МОНИТОРИНГА И ПРОГНОЗИРОВАНИЯ ЧРЕЗВЫЧАЙНЫХ СИТУАЦИЙ
Centre of monitoring and forecasting of extreme situations

236003 г. Калининград, Московский пр-т, 188
тел., факс (4012) 311-288; E-mail: ompchs@guogps39.ru

24 ноября 2026 года **№ 1102 - ОМПЧС**

ОПЕРАТИВНЫЙ ЕЖЕДНЕВНЫЙ ПРОГНОЗ
чрезвычайных ситуаций с 24 ноября по 25 ноября 2026 года
(графический вариант)

Дежурный ОМП ЧС **И.П. Гаврилюк**

СИНОПТИЧЕСКИЕ ПРОЦЕССЫ, ОБУСЛАВЛИВАЮЩИЕ МЕТЕОУСЛОВИЯ НА ТЕРРИТОРИИ КАЛИНИНГРАДСКОЙ ОБЛАСТИ

ветровая нагрузка на 8.00 24 ноября 2026 г.

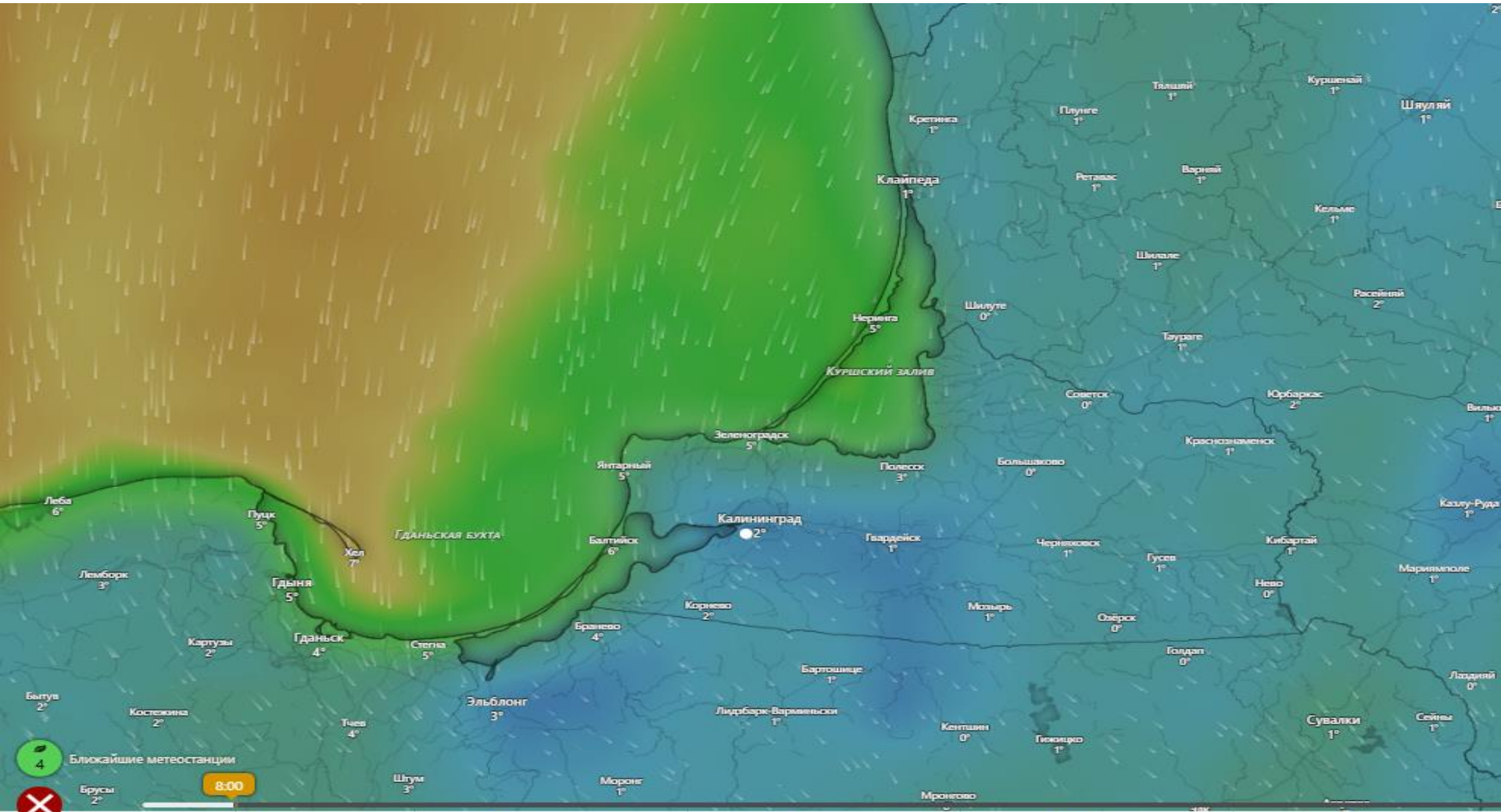

	Вторник 24								Среда 25								Четверг 26								Пятница 27								Суббота 28							
Часы	2	5	8	11	14	17	20	23	2	5	8	11	14	17	20	23	2	5	8	11	14	17	20	23	2	5	8	11	14	17	20	23	2	5	8	11	14	17	20	23
Температура °C	2°	2°	2°	3°	4°	3°	2°	2°	1°	1°	1°	1°	2°	0°	-1°	-3°	-3°	-3°	-3°	-1°	0°	-1°	-1°	-1°	-1°	-2°	-3°	-2°	0°	-2°	-4°	-5°	-5°	-6°	-5°	-4°	-2°	-4°	-5°	-6°
По ощущениям °C	-1°	-2°	-2°	0°	0°	-1°	-1°	-1°	-1°	-1°	-2°	-2°	-2°	-3°	-5°	-6°	-6°	-6°	-6°	-4°	-3°	-4°	-4°	-5°	-6°	-7°	-8°	-7°	-5°	-6°	-8°	-9°	-9°	-9°	-9°	-8°	-7°	-9°	-10°	-11°
Дождь мм	0.1							0.1	0,5 см																															
Ветер м/с	2	2	2	2	3	2	2	1	1	1	1	1	2	2	2	1	1	1	1	1	1	1	1	2	3	3	3	4	3	2	2	3	2	1	2	2	2	3	3	3
Порывы ветра м/с	4	3	3	4	6	5	4	3	2	2	1	3	4	4	3	3	2	1	1	2	3	3	2	4	5	6	5	7	6	4	4	5	3	4	4	5	5	6	6	6
Напр. ветра	↓	↓	↓	↓	↓	↓	↓	↓	↓	↓	↓	←	←	←	←	←	←	←	←	←	←	←	←	←	↓	↓	↓	↓	↓	↓	↓	↓	↓	↓	↓	↓	↓	↓	↓	↓

ГИДРОЛОГИЧЕСКАЯ ОБСТАНОВКА
на 8.00 24 ноября 2026 г.

Паводковая обстановка (существенные изменения в режиме рек области):	**уровни воды на реках области не приближаются к опасным значениям**

Данные об уровнях воды в реках области предоставляются при угрозе достижения неблагоприятных, опасных значений.

ОБСТАНОВКА НА ВОДНЫХ ОБЪЕКТАХ ОБЛАСТИ
на 8.00 24 ноября 2026 г.

	С начала 2026 г.	АППГ
Количество происшествий	**30**	**36**
Количество погибших	**20**	**24**

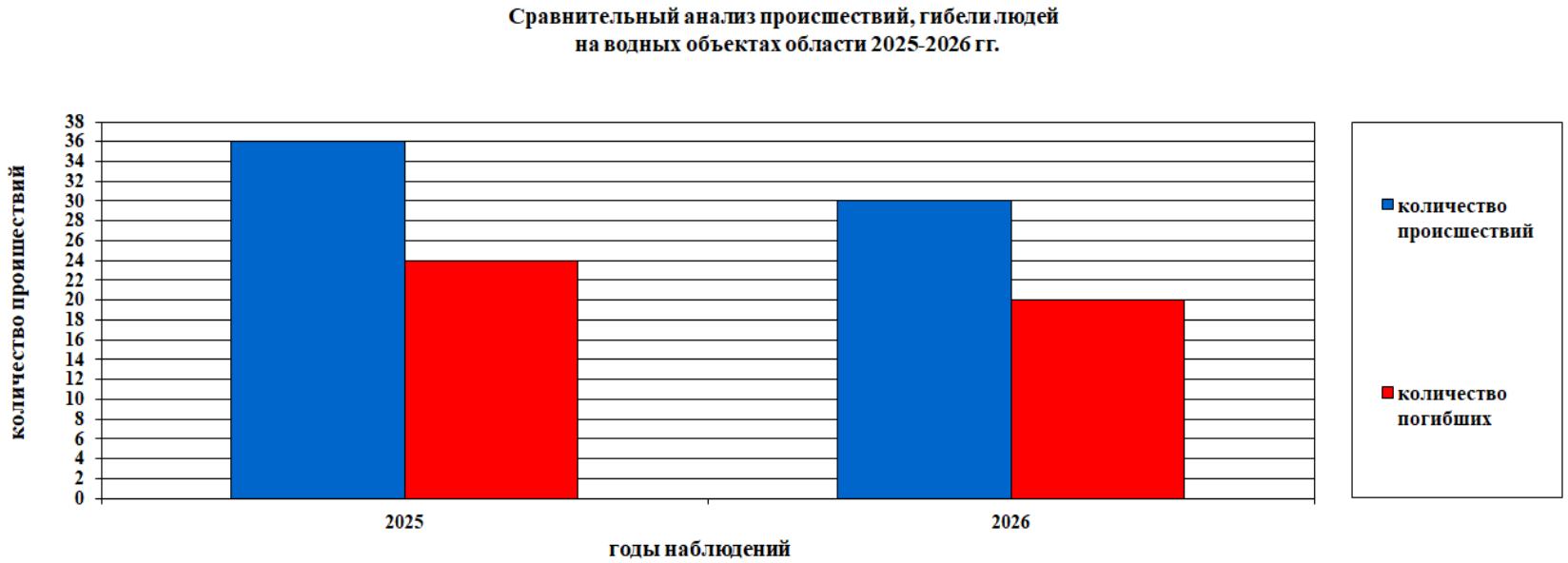

МЕТЕОРОЛОГИЧЕСКИЙ ПРОГНОЗ
ПО ТЕРРИТОРИИ КАЛИНИНГРАДСКОЙ ОБЛАСТИ
с 9.00 24 ноября до 9.00 25 ноября 2026 г.

	День	Ночь
Облачность	облачно с прояснениями	облачно с прояснениями
Осадки	местами небольшие осадки (дождь, дождь со снегом)	временами осадки (дождь с мокрым снегом, снег)
Ветер	северо-западный, северный 4-9 м/с, на побережье 7-12 м/с	северо-западный, северный 3-8 м/с
Температура	+1…+5^{0}С	-3…+2^{0}С
Явления	на дорогах местами гололедица	на дорогах местами гололедица
Видимость	4-7 км	4-7 км

Метеорологические явления, способные вызвать ЧС не прогнозируются.

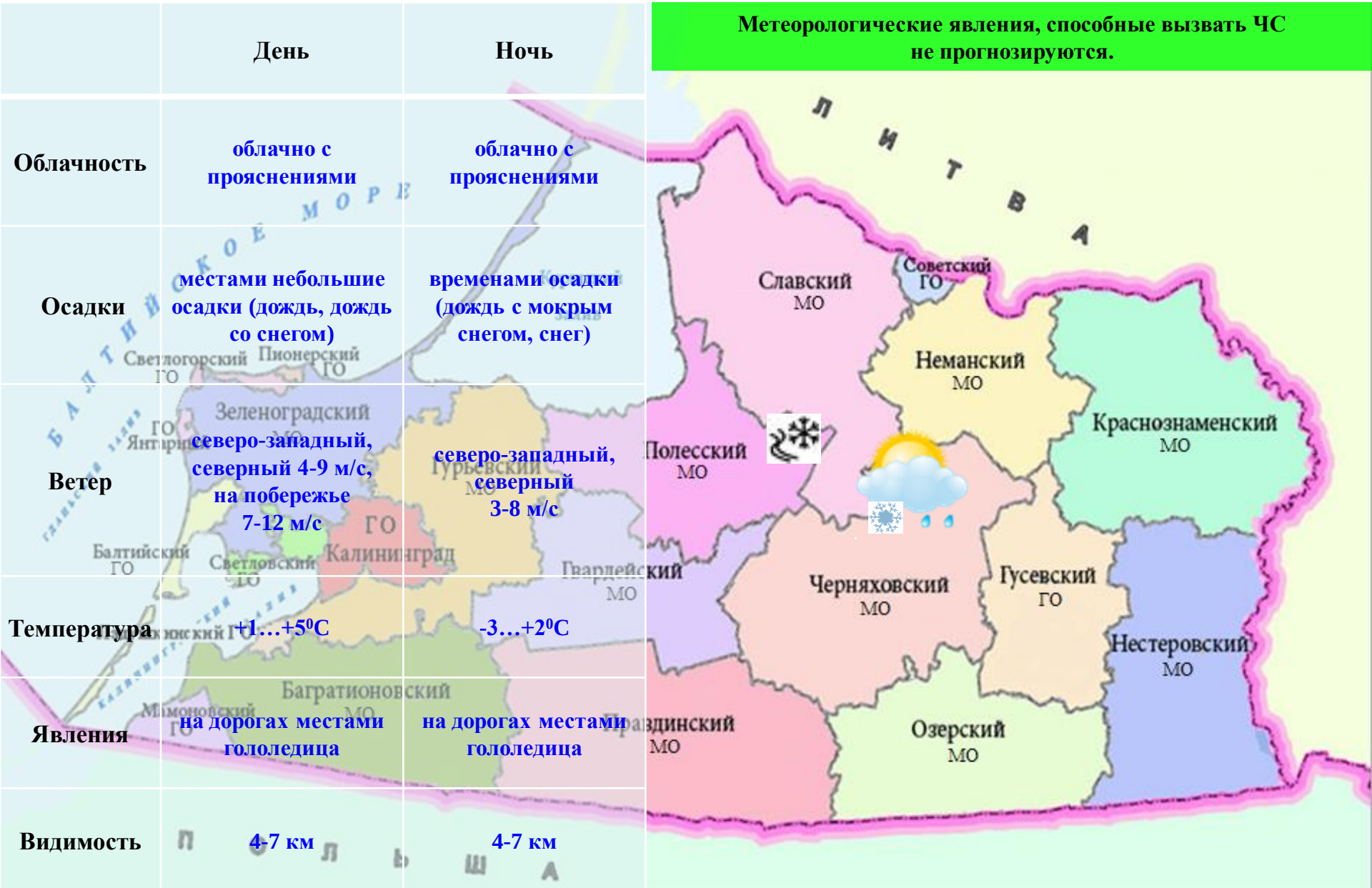

ДЕТАЛИЗИРОВАННЫЙ МЕТЕОРОЛОГИЧЕСКИЙ ПРОГНОЗ ПО ТЕРРИТОРИИ КАЛИНИНГРАДСКОЙ ОБЛАСТИ

с 9.00 24 ноября до 9.00 25 ноября 2026 г.

Условные обозначения

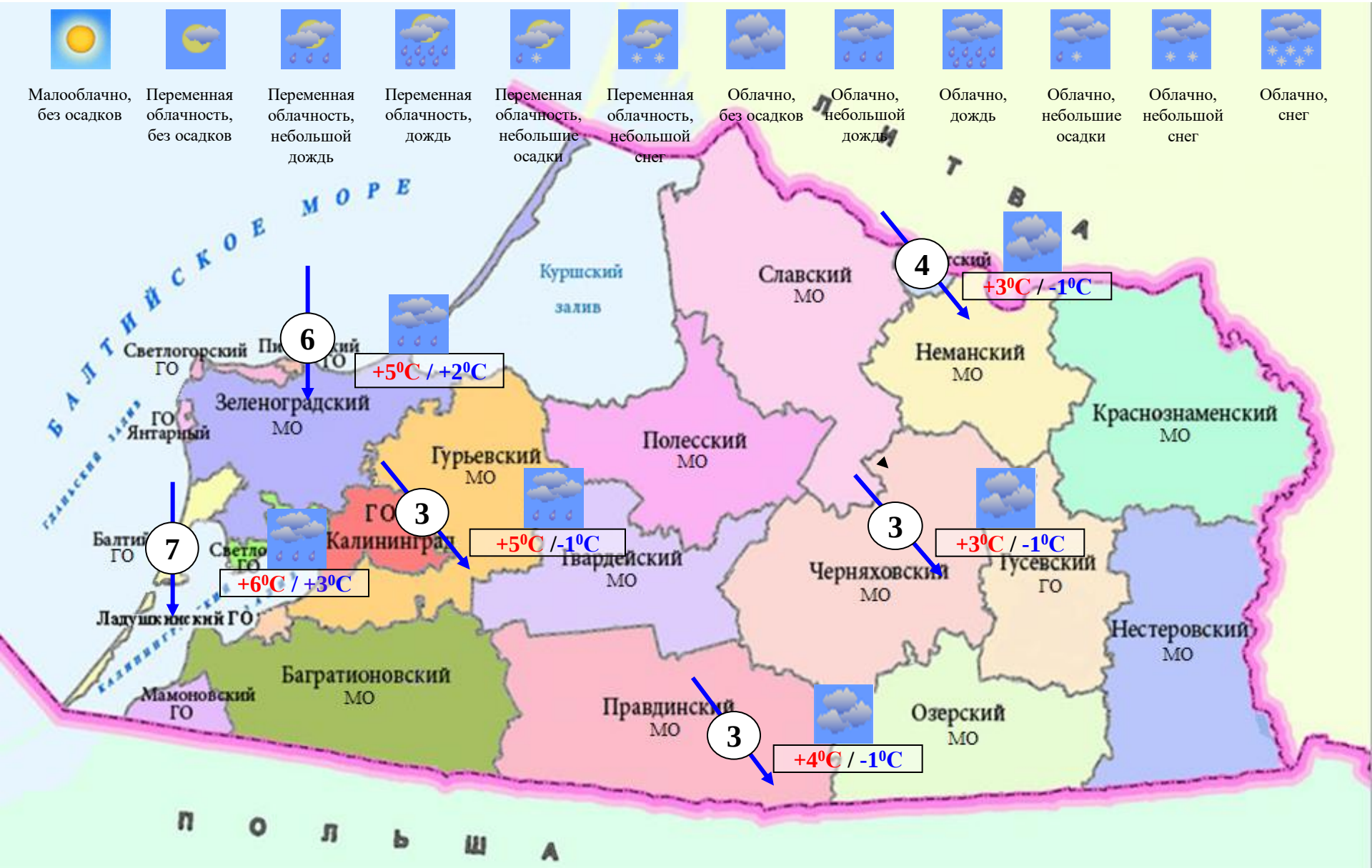

РИСКИ ВОЗНИКНОВЕНИЯ ЧС, СВЯЗАННЫХ С НЕБЛАГОПРИЯТНЫМИ ЯВЛЕНИЯМИ, ПО ТЕРРИТОРИИ КАЛИНИНГРАДСКОЙ ОБЛАСТИ

с 9.00 24 ноября до 9.00 25 ноября 2026 г.

Риск возникновения ЧС незначительный.

