

Государственное бюджетное учреждение Калининградской области  
«Отряд государственной противопожарной службы и обеспечения мероприятий гражданской обороны»  
ОТДЕЛ МОНИТОРИНГА И ПРОГНОЗИРОВАНИЯ ЧРЕЗВЫЧАЙНЫХ СИТУАЦИЙ  
Centre of monitoring and forecasting of extreme situations

236003 г. Калининград, Московский пр-т, 188  
тел., факс (4012) 311-288; E-mail: [tcmp\\_klg@mail.ru](mailto:tcmp_klg@mail.ru)

21 апреля 2020 года

№ 369 – ОМП ЧС

**ОПЕРАТИВНЫЙ ЕЖЕДНЕВНЫЙ ПРОГНОЗ**  
чрезвычайных ситуаций с 21 апреля 2020 года по 22 апреля 2020 года  
(графический вариант)

Дежурный ОМП ЧС

И.П. Гаврилюк



# ГИДРОЛОГИЧЕСКИЙ МОНИТОРИНГ

## на 8.00 21 апреля 2020 г.

*Паводковая обстановка (существенные изменения в режиме рек области):*

**уровень воды на реках области не приближается к опасным значениям**

**Уровень воды в р. Преголя относительно "0" поста МПК (г. Калининград)**

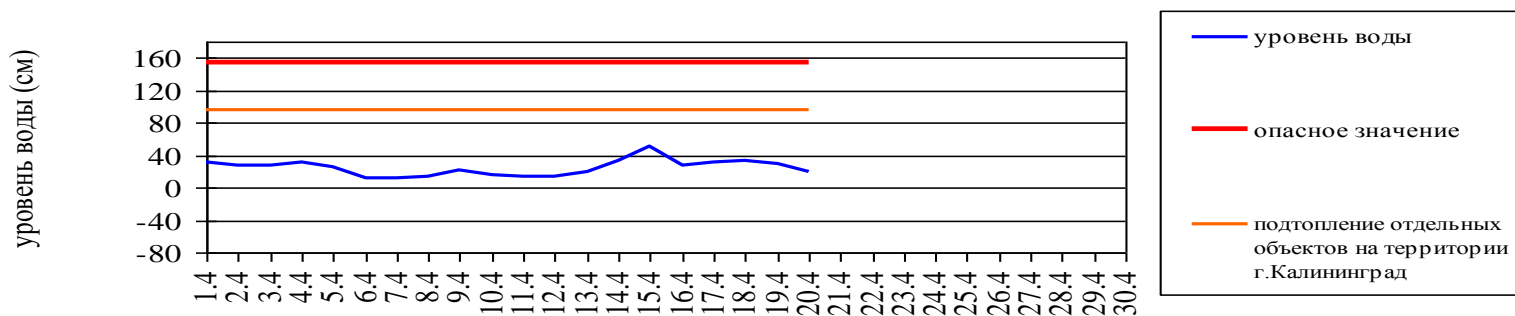

**Уровень воды в р. Неман (г. Смалининкай, Литва)**

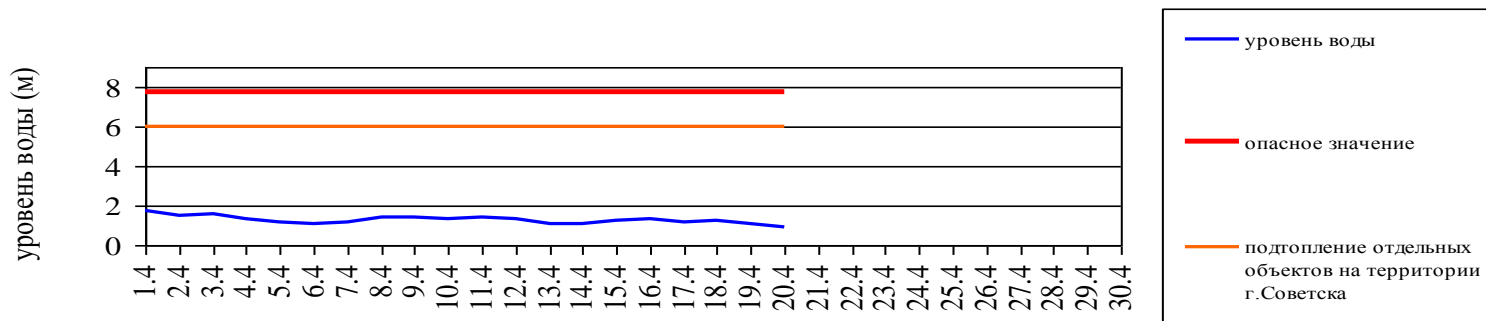

# МЕТЕОРОЛОГИЧЕСКИЙ ПРОГНОЗ ПО ТЕРРИТОРИИ КАЛИНИНГРАДСКОЙ ОБЛАСТИ с 9.00 21 апреля 2020 г. до 9.00 22 апреля 2020 г.

Метеорологические явления, способные вызвать ЧС, не прогнозируются.

	День	Ночь
<b>Облачность</b>	переменная облачность	небольшая облачность
<b>Осадки</b>	без осадков	без осадков
<b>Ветер</b>	северный, северо-восточный 4-9 м/с	северный, северо-восточный 1-6 м/с
<b>Температура</b>	+10...+15°C	0...+5°C
<b>Явления</b>	нет	утром местами туман
<b>Видимость</b>	3-7 км	3-7 км, в тумане 500-1000 м





# ДЕТАЛИЗИРОВАННЫЙ МЕТЕОРОЛОГИЧЕСКИЙ ПРОГНОЗ ПО КАЛИНИНГРАДСКОЙ ОБЛАСТИ с 9.00 21 апреля 2020 г. до 9.00 22 апреля 2020 г.

## Условные обозначения



Переменная облачность, без осадков



Облачно, снег



Переменная облачность, небольшой дождь



Переменная облачность, небольшие осадки



Облачно, небольшой дождь



Облачно, дождь



Облачно, небольшие осадки



Облачно, небольшой снег

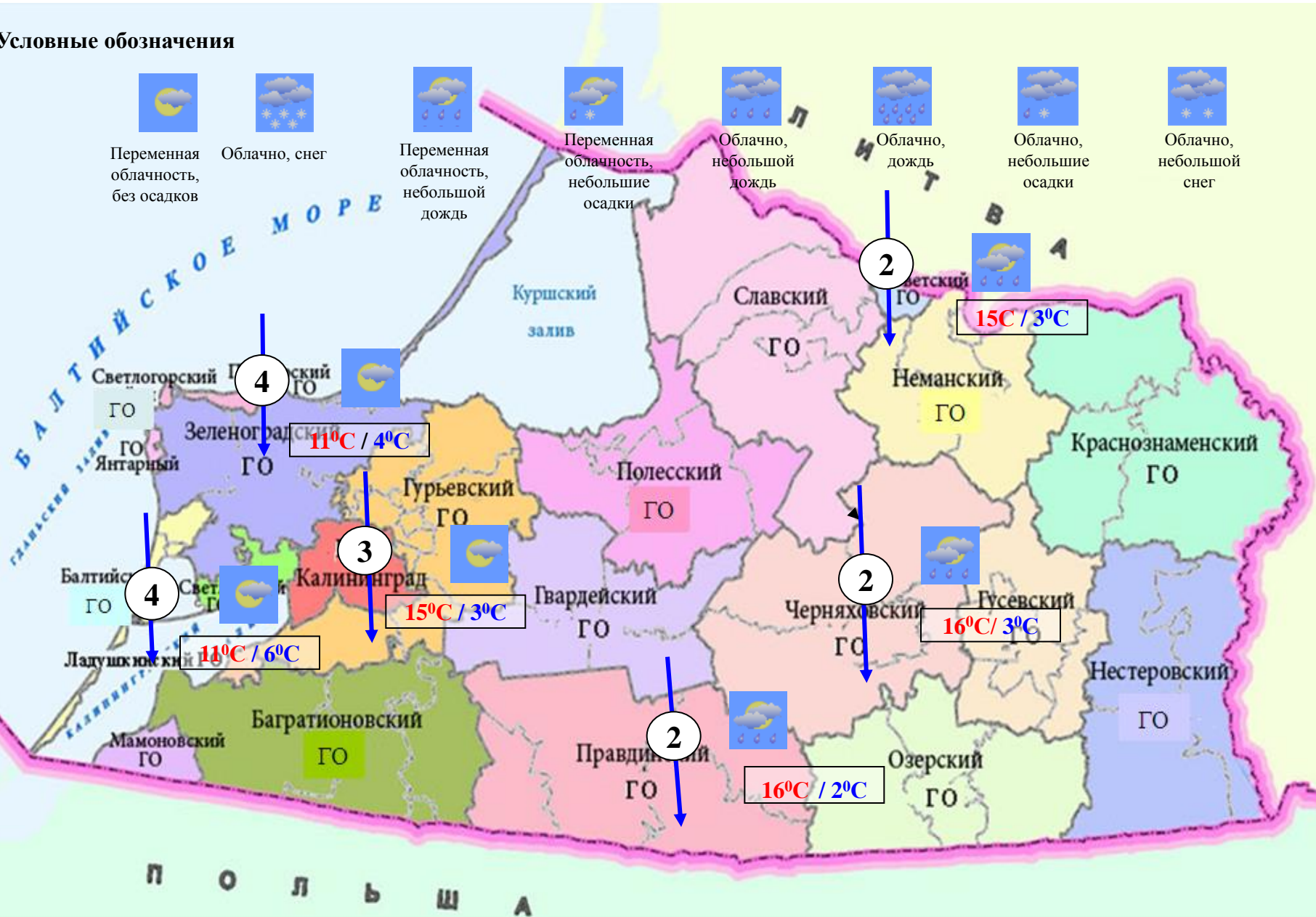

# МОНИТОРИНГ ЛЕСОПОЖАРНОЙ ОБСТАНОВКИ на 20 апреля 2020 г.

	За сутки	Всего в 2020 году
Количество природных пожаров:	<b>11</b>	<b>528</b>
в том числе ландшафтных пожаров:	<b>11</b>	<b>528</b>
в том числе лесных пожаров:	<b>0</b>	<b>6</b>
Действующие лесные пожары	<b>нет</b>	

**Количество ландшафтных пожаров (2019, 2020 гг., апрель)**

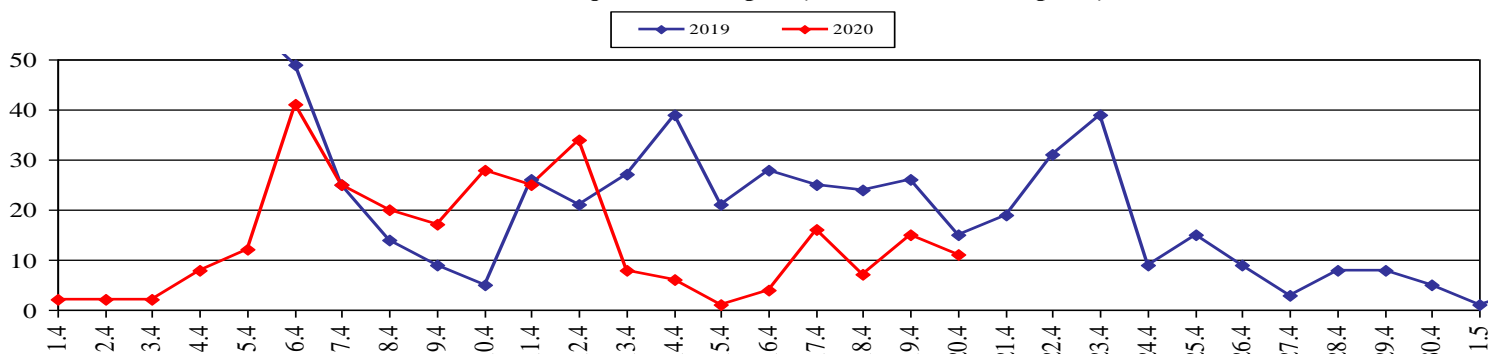

**Площадь ландшафтных пожаров, га (2019; 2020 гг., апрель)**

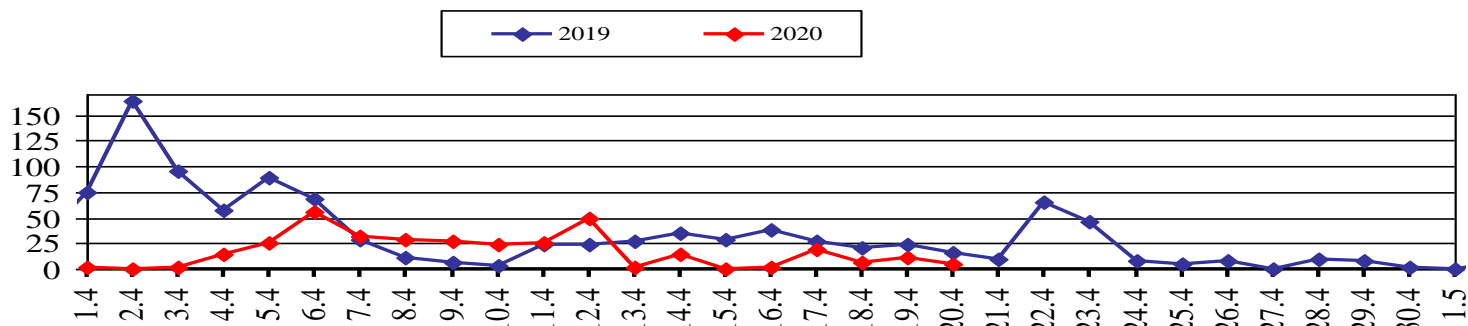

# ПОЖАРНАЯ ОПАСНОСТЬ ЛЕСОВ В КАЛИНИНГРАДСКОЙ ОБЛАСТИ ПО УСЛОВИЯМ ПОГОДЫ на 20 апреля 2020 г.

По востоку Калининградской области 21-23.04 пожароопасность будет возрастать в пределах 3 класса, на побережье и в г. Калининграде 2 класса.

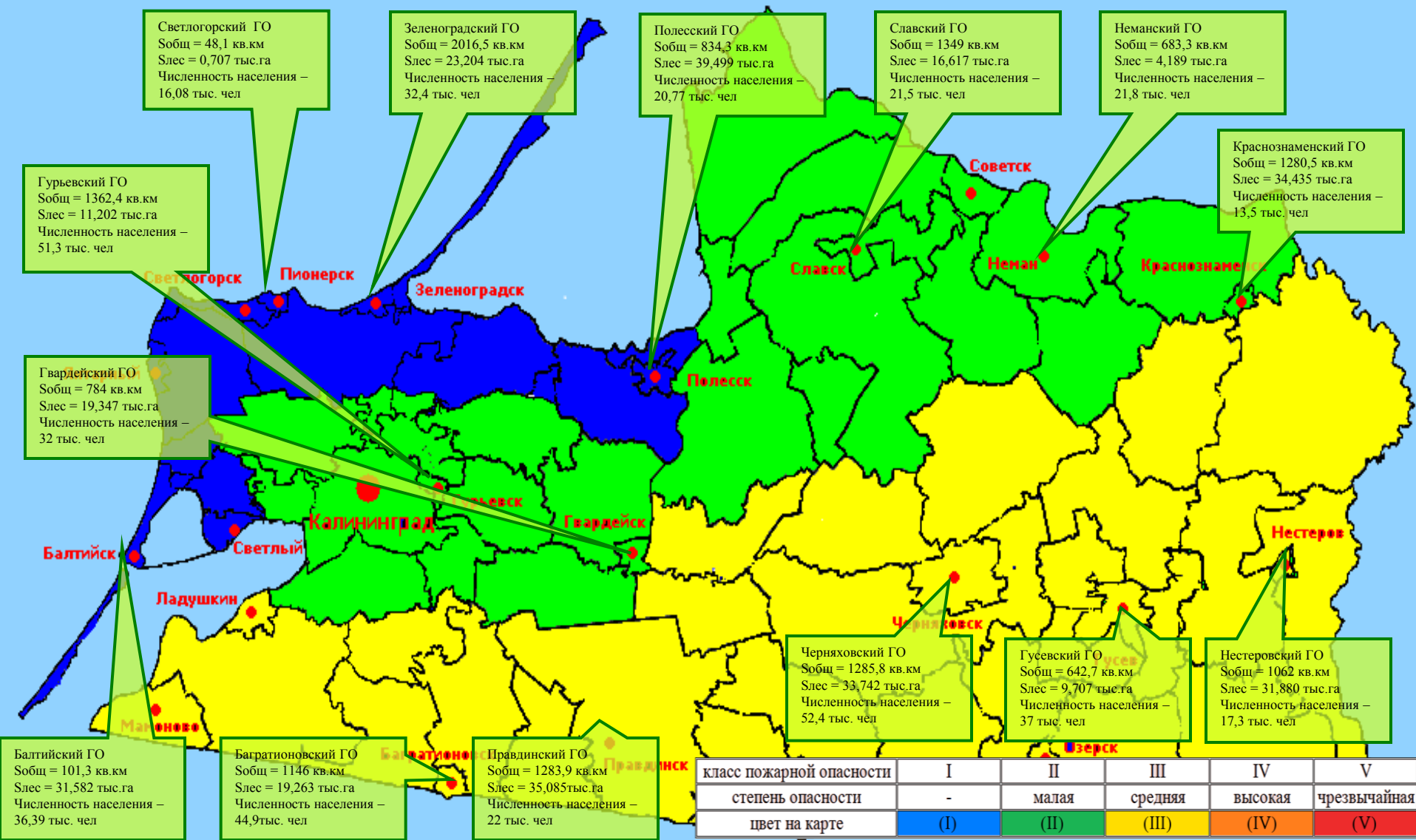

класс пожарной опасности	I	II	III	IV	V
степень опасности	-	малая	средняя	высокая	чрезвычайная
цвет на карте	(I)	(II)	(III)	(IV)	(V)



**РИСКИ ВОЗНИКНОВЕНИЯ ЧС,  
СВЯЗАННЫХ С НЕБЛАГОПРИЯТНЫМИ ЯВЛЕНИЯМИ,  
НА ТЕРРИТОРИИ КАЛИНИНГРАДСКОЙ ОБЛАСТИ  
с 9.00 21 апреля 2020 г. до 9.00 22 апреля 2020 г.**

**Риск возникновения ЧС  
незначительный.**

